

FUNDACIÓN
HOGARES

HACEMOS COMUNIDAD

PROYECTO

PARQUE LOS ANDES

Urbivillas del Prado II, Tijuana, Baja California

PROYECTISTA

À G O R A

Ana Isabel Ruiz Remolina Ced.Prof. 5265533
Sergio Carlos Soto Cisneros Ced.Prof. 6711143

Planeación y Diseño Urbano

Saltillo 9-1 Col. Hipódromo 06100

Ciudad de México

www.agoramx.mx

(55)48-15-53-59

(55)34-14-81-62

CROQUIS DE LOCALIZACIÓN

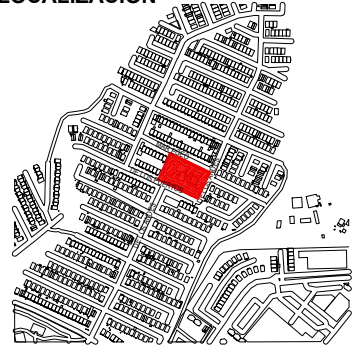

PLANTA ESQUEMÁTICA

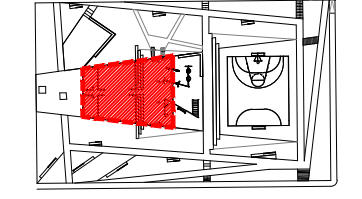

CORTE ESQUEMÁTICO

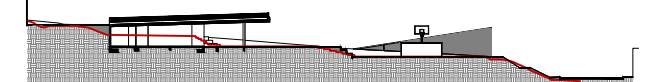

SIMBOLOGÍA

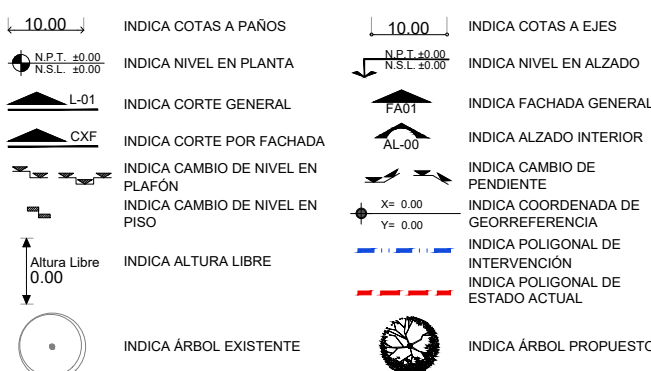

NOMENCLATURA

N.P.T.	NIVEL DE PISO TERMINADO
N.L.	NIVEL SUPERIOR DEL LOSA
N.L.F.	NIVEL LECHO BAJO DEL LOSA
N.L.F.	NIVEL TOPE DE CONCRETO
N.L.F.	NIVEL SUPERIOR DE ESTRUCTURA
N.L.F.	NIVEL LECHO BAJO DE ESTRUCTURA
N.L.F.	NIVEL LECHO BAJO DE PISO
N.C.M.	NIVEL DE CORNAMENTO DE MURO
N.C.F.	NIVEL DE CUBIERTA
N.C.M.	NIVEL DE CUBIERTA
N.P.	NIVEL DE CÁMERA
N.P.	NIVEL DE PREL
N.J.	NIVEL DE JARDÍN
N.C.	NIVEL DE CALLE
N.C.	NIVEL DE CALLE
N.P.	MISMO PISO
N.T.N.	NIVEL DE TERRENO NATURAL

NOTAS GENERALES

- 1.- LAS COTAS RIGEN AL DIBUJO
- 2.- TODAS LAS MEDIDAS DEBERÁN SER RECTIFICADAS EN OBRA POR LA COMPANIA CONTRATISTA
- 3.- ESTE PLANO SE COMPLEMENTA CON EL CATÁLOGO DE CONCEPTOS Y ESPECIFICACIONES GENERALES Y PARTICULARES.

PROPIETARIO: FUNDACIÓN HOGARES

PROYECTO: PROYECTOS ARQUITECTONICOS Y EJECUTIVOS PARA LA REHABILITACIÓN DEL ESPACIO PÚBLICO EN LOS MUNICIPIOS DE TIJUANA Y MEXICALI, BAJA CALIFORNIA-001-2023

REHABILITACIÓN DEL PARQUE LOS ANDES Y CENTRO DE DESARROLLO PARA JÓVENES CALLE DE LOS ANDES S/N URBIVILLAS DEL PRADO II, CP 22170, TIJUANA, BAJA CALIFORNIA

RESPONSABLES:

NOMBRE	CARGO	FIRMA
ARG. SERGIO CARLOS SOTO CISNEROS CED. PROFESIONAL NO. 6711143	PROYECTISTA	
ARG. NALLELY SARMENTO GAMBOA CED. PROFESIONAL NO. 1145986	DIBUJO PROYECTO ARQUITECTONICO	
ING. SALVADOR GONZALEZ ALTAMIRANO CED. TIT. NO. 108737 CED. EST. NO. 38968 PERITO NO. 168	PROYECTO ESTRUCTURAL	
ING. GABRIEL ORANTE MORAÑO CED. PROFESIONAL NO. 8256462	PROYECTISTA INSTALACIÓN HIDROGASIFERAS	
ING. OSCAR ZARATE MORENO CED. PROFESIONAL NO. 3016485	PROYECTISTA INSTALACIÓN ELECTRICA	
	Vs. Bn. DAU	
	Vs. Bn. BOMBEROS	
	PERITO RESPONSABLE	

FASE: EJECUTIVO

CLAVE: TIJ-HER-03

CONTENIDO:

DETALLE DE HERRERÍA PUERTAS
CENTRO DE DESARROLLO COMUNITARIO

ESCALA:

1:100 0 0.2 0.4 0.6m

FECHA:

JULIO 2023

NUMERO DE PLANO:

03/05

NORTE:

